

CAPACITACIÓN: CAMBIOS EN LA CSE

ACTUALIZACIÓN UMBRALES CASEN 2022



Con la publicación de resultados de la Encuesta CASEN 2022 el 27 de julio de 2023, se deberá realizar la actualización de los umbrales Casen para la metodología de cálculo de la CSE.



Aumentando los umbrales de la CSE, generando movimiento entre los hogares pertenecientes en el RSH.

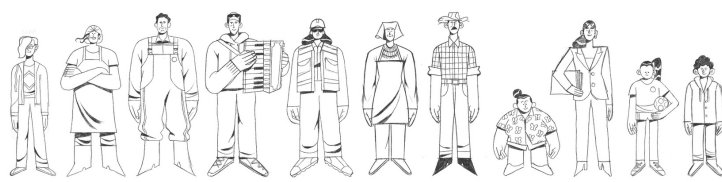

MEJORAS ÍNDICE DE NECESIDADES

Se agrega al índice de necesidades nuevas fuentes que reportan datos respecto a situación de dependencia y/o discapacidad.

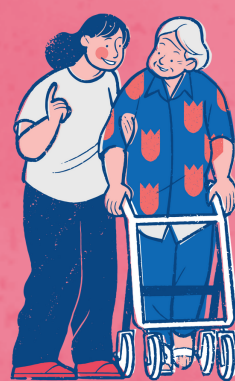

PENSIONES DE REPARACIÓN



Se excluyen los ingresos por pensiones de reparación como las Leyes Rettig, Valech y de Exonerados y Exoneradas Políticas, en los Registros Administrativos.

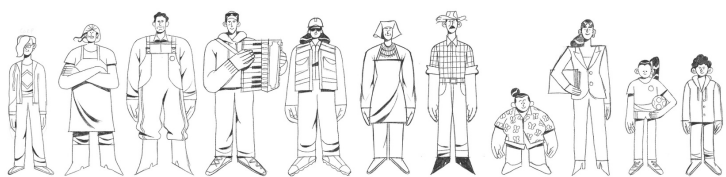

REGISTRO NACIONAL DE DEUDORES DE PENSIONES DE ALIMENTOS



Desactivar el “Complemento por pago o recepción de Pensión de Alimentos” ya que se detecta que el deudor está presente en el RNDPA.



Desactivar el Medio de “Ingreso del Padre/Madre no presente en el hogar” puesto que se identifica que existe una deuda por pensión de alimentos.



Desactivar el Medio “Valor de las cotizaciones de salud” para el hogar del alimentario, debido que se identifica que existe una deuda de pensión de alimentos



COMPLEMENTO DE CUIDADOS

INFORMACIÓN IMPORTANTE:



PERSONA CUIDADORA PRINCIPAL: Persona que proporciona asistencia permanente no remunerada el mayor número de horas al día.



DIADA: El sistema establecerá la relación de cuidado entre la persona cuidadora y persona que requiere cuidados. (NIVEL CENTRAL)



Las diadas se publican en una fecha distinta de la CSE, siendo su carga en sistema entre los días 5 y 12 de cada mes.



MESA DE AYUDA TELEFÓNICA DEL RSH



Es una **herramienta de apoyo** para la gestión de los equipos ejecutores municipales, que permite entregar orientaciones y en algunos casos, soluciones rápidas a temas de plataforma



NÚMERO TELEFÓNICO ÚNICO PARA
EJECUTORES MUNICIPALES:
226751600

